

ÚZEMNÍ PLÁN PODMOKLY

ÚZEMNÍ PLÁN PODMOKLY

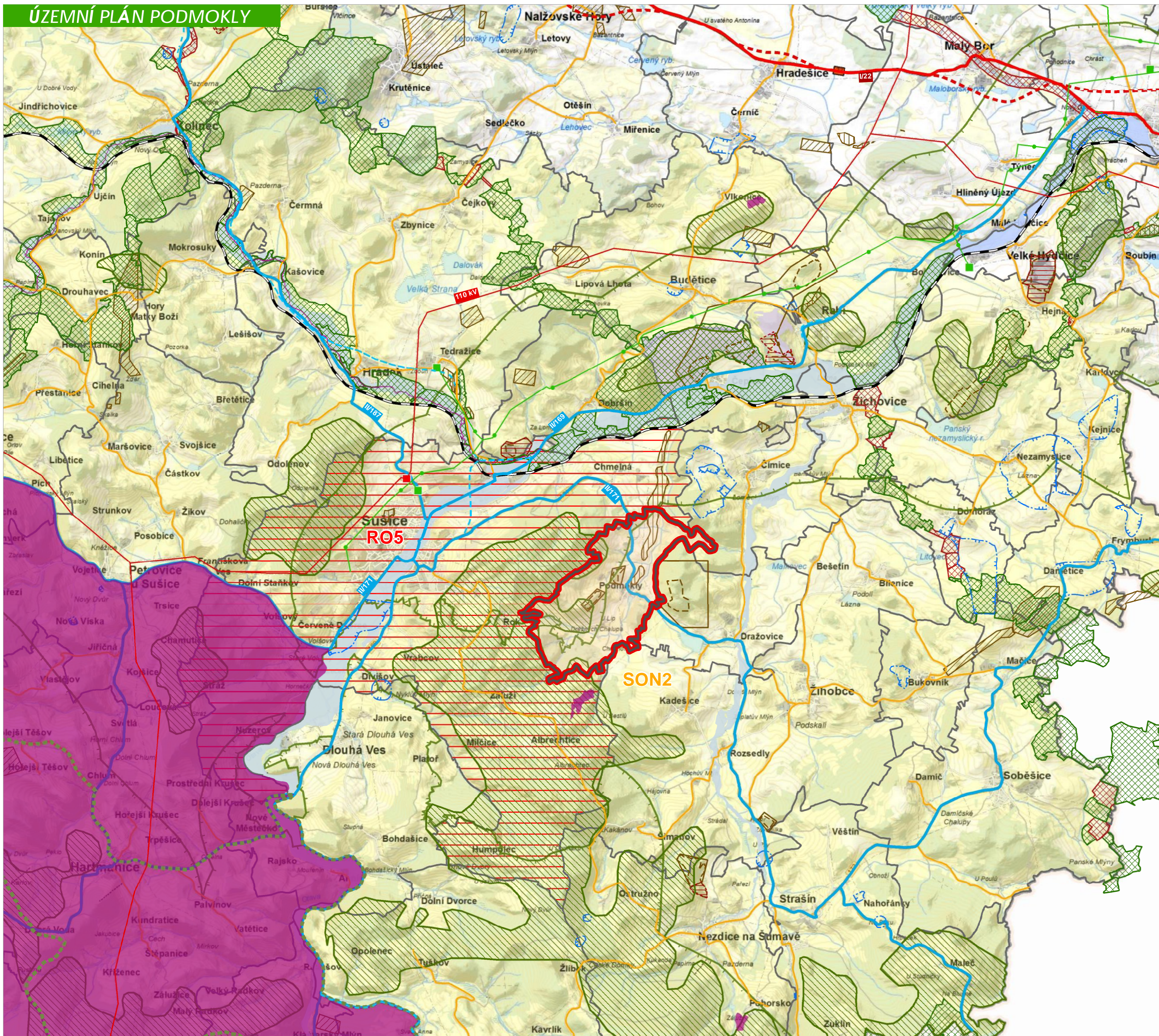

LEGENDA

- HRANICE ŘEŠENÉHO ÚZEMÍ - SPRÁVNÍ ÚZEMÍ OBCE PODMOKLY
- HRANICE SPRÁVNÍCH ÚZEMÍ OBCÍ
- ROZVOJOVÁ OBLAST
- NADMÍSTNÍ SPECIFICKÁ OBLAST

DOPRAVNÍ INFRASTRUKTURA

- | STAV | NÁVRH | |
|---|--|--------------------|
| | | SILNICE I. TŘÍDY |
| | | SILNICE II. TŘÍDY |
| | | SILNICE III. TŘÍDY |
| | | ŽELEZNIČNÍ TRÁŤ |

TECHNICKÁ INFRASTRUKTURA

- | | | |
|--|---|------------------------------------|
| | | ELEKTRICKÉ NADZEMNÍ VEDENÍ 110 KV |
| | | EL. ROZVODNA |
| | | PLYNOVOD VTL |
| | | REGULAČNÍ STANICE NA VTL PLYNOVODU |
| | | BEZPEČNOSTNÍ PÁSMO PLYNOVODU |

OCHRANA PŘÍRODY A KRAJINY

- | | | |
|---|---|--|
| | | REGIONÁLNÍ BIOCENTRUM A BIOKORIDOR |
| | | OSA A OP OSY NADREGIONÁLNÍHO BIOKORIDORU |
| | | NATURA 2000 - EVROPSKY VÝZNAMNÁ LOKALITA |
| | | CHKO ŠUMAVA |
| | | KRAJINNÁ DOMINANTNÍ VEDUTA |

VODNÍ HOSPODÁŘSTVÍ

- | | | |
|--|--|--|
| | | ZÁPLAVOVÉ ÚZEMÍ Q100 |
| | | OCHRANNÉ PÁSMO VODNÍHO ZDROJE II. STUPNĚ |

OCHRANA NEROSTNÝCH SUROVIN, GEOLOGICKÉ JEVY

- | | | |
|---|---|--------------------------|
| | | DOBÝVACÍ PROSTOR |
| | | CHRÁNĚNÉ LOŽISKOVÉ ÚZEMÍ |
| | | LOŽISKO VÝHRADNÍ |
| | | LOŽISKO NEBILANCOVANÉ |
| | | PODDOLOVANÉ ÚZEMÍ |

Zpracovatel: **Ing.arch. Václav Masopust**
 IČ: 86914235
 Ječná 316, 346 01 Horšovský Týn

Ing. arch. Václav Masopust
 autorizovaný architekt ČKA 4335

TENTO PROJEKT BYL SPOLUFINANCOVÁN Z PROGRAMU STABILIZACE A OBNOVY VENKOVA PLZEŇSKÉHO KRAJE



ÚZEMNÍ PLÁN PODMOKLY

K.Ú.: **PODMOKLY**
 FÁZE: **ÚZEMNÍ PLÁN** 07/2023

VÝKRES ŠÍŘŠÍCH VZTAHŮ M 1:50 000 04

ZPRACOVATEL: ING. ARCH. VÁCLAV MASOPIST, Ječná 316, 346 01 Horšovský Týn, (ČKA 4335)