

ÚZEMNÍ PLÁN PODMOKLY

ÚZEMNÍ PLÁN PODMOKLY

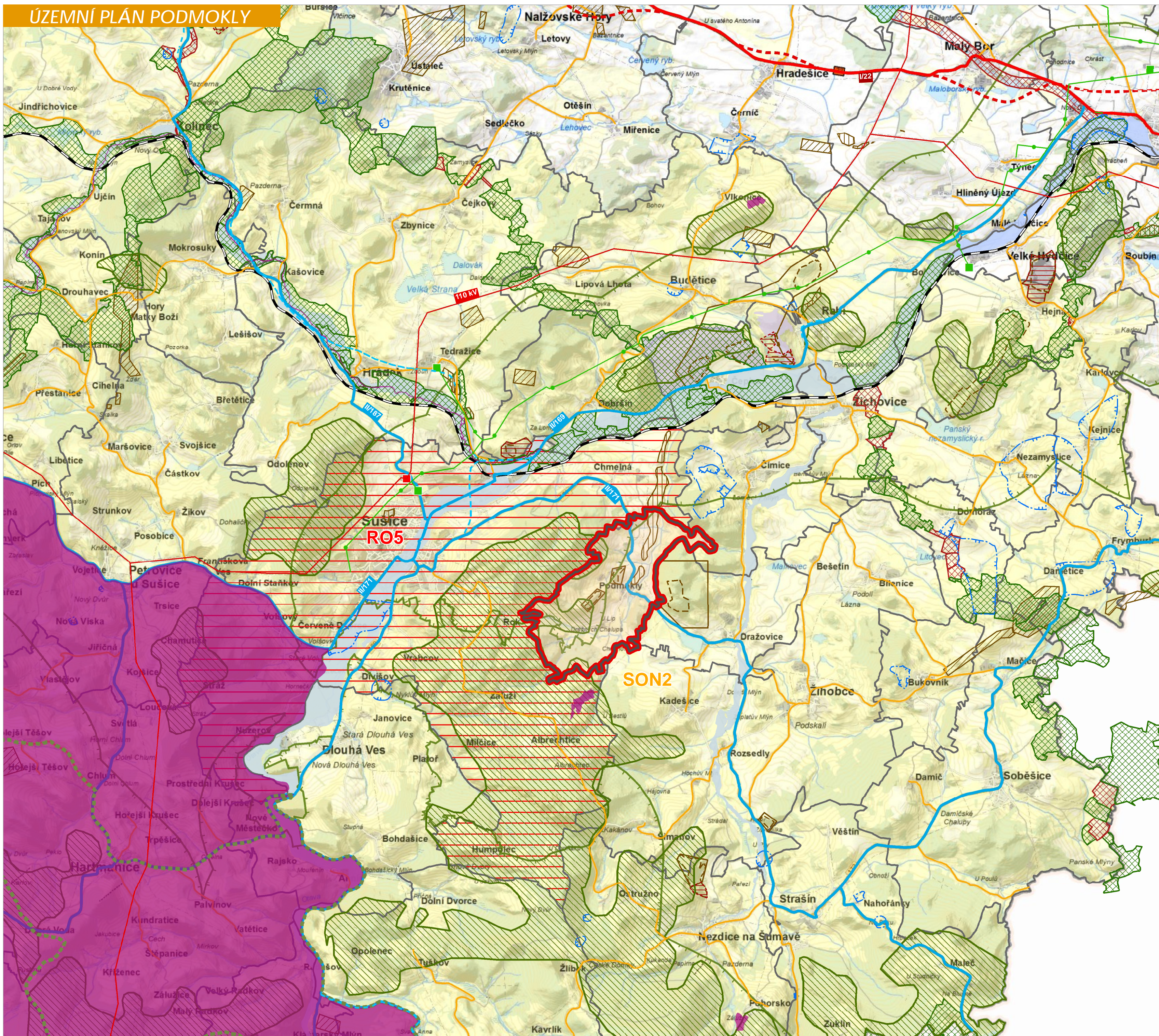

LEGENDA

- HRANICE ŘEŠENÉHO ÚZEMÍ - SPRÁVNÍ ÚZEMÍ OBCE PODMOKLY
- HRANICE SPRÁVNÍCH ÚZEMÍ OBCÍ
- ROZVOJOVÁ OBLAST
- NADMÍSTNÍ SPECIFICKÁ OBLAST

STAV	NÁVRH	DOPRAVNÍ INFRASTRUKTURA
		SILNICE I. TŘÍDY
		SILNICE II. TŘÍDY
		SILNICE III. TŘÍDY
		ŽELEZNIČNÍ TRÁŤ

STAV	NÁVRH	TECHNICKÁ INFRASTRUKTURA
		ELEKTRICKÉ NADZEMNÍ VEDENÍ 110 KV
		EL. ROZVODNA
		PLYNOVOD VTL
		REGULAČNÍ STANICE NA VTL PLYNOVODU
		BEZPEČNOSTNÍ PÁSMA PLYNOVODU

STAV	NÁVRH	OCHRANA PŘÍRODY A KRAJINY
		REGIONÁLNÍ BIOCENTRUM A BIODORIDOR
		OSA A OP OSY NADREGIONÁLNÍHO BIODORIDORU
		NATURA 2000 - EVROPSKY VÝZNAMNÁ LOKALITA
		CHKO ŠUMAVA
		KRAJINNÁ DOMINANTNÍ VEDUTA

STAV	NÁVRH	VODNÍ HOSPODÁŘSTVÍ
		ZÁPLAVOVÉ ÚZEMÍ Q100
		OCHRANNÉ PÁSMA VODNÍHO ZDROJE II. STUPNĚ

STAV	NÁVRH	OCHRANA NEROSTNÝCH SUROVIN, GEOLOGICKÉ JEVY
		DOBÝVACÍ PROSTOR
		CHRÁNĚNÉ LOŽISKOVÉ ÚZEMÍ
		LOŽISKO VÝHRADNÍ
		LOŽISKO NEBILANCOVANÉ
		PODDOLOVANÉ ÚZEMÍ

Zpracovatel: **Ing.arch. Václav Masopust**
 IČ: 86914235
 Ječná 316, 346 01 Horšovský Týn

Ing. arch. Václav Masopust
 autorizovaný architekt ČKA 4335

TENTO PROJEKT BYL SPOLUFINANCOVÁN Z PROGRAMU STABILIZACE A OBNOVY VENKOVA PLZEŇSKÉHO KRAJE

PLZEŇSKÝ KRAJ

ÚZEMNÍ PLÁN PODMOKLY

K.Ú.: **PODMOKLY**
 FÁZE: **NÁVRH ÚP PRO VEŘEJNÉ PROJEDNÁNÍ** 04/2023

VÝKRES ŠÍŘŠÍCH VZTAHŮ M 1:50 000 04

ZPRACOVATEL: ING. ARCH. VÁCLAV MASOPIST, Ječná 316, 346 01 Horšovský Týn, (ČKA 4335)